

Freitag, 19.03.2021 – „**Digitaler Tag der offenen Tür**“ ab 14:30 Uhr

Anmeldung

von **Montag, 10. Mai** bis einschließlich **Freitag, 14. Mai 2021**

Montag bis Donnerstag von 9:00 Uhr bis 16:00 Uhr, Freitag von 9:00 Uhr bis 13:00 Uhr im Sekretariat der Realschule durch Erziehungsberechtigte.

Zur Anmeldung bitte mitbringen:

- Übertrittszeugnis im Original
- Geburtsurkunde
- Masernschutznachweis
- gegebenenfalls Sorgerechtsbeschluss (bei Alleinerziehenden)
- eventuell Bestätigung einer Lese- störung, Rechtschreibstörung oder Legasthenie*

*(*nach dem Übertritt vom Schulpsychologen der Realschule bestätigen lassen)*

Probeunterricht

(soweit erforderlich)

in Deutsch und Mathematik

Dienstag, 18. Mai 2021

Mittwoch, 19. Mai 2021

Donnerstag, 20. Mai 2021

Sehr geehrte Eltern,
sehr geehrte Erziehungsberechtigte,

Schulleitung und Kollegium freuen sich über Ihr Interesse am Bildungsangebot der Staatlichen Realschule Hauzenberg.

Wenn Ihr Kind für die Realschule laut Übertrittsgutachten geeignet ist oder die Eignung im Probeunterricht nachweisen kann, steht die Tür zu interessanten weiterführenden Bildungswegen offen. Nach einem erfolgreichen Realschulabschluss hat Ihr Sohn bzw. Ihre Tochter die besten Voraussetzungen für ein gutes berufliches Fortkommen in Handwerk, Industrie, Handel, Verwaltung oder Dienstleistung.

Außerdem bietet sich die Möglichkeit zum nahtlosen Übertritt an eine Fachoberschule. Sogar der Weg zur Allgemeinen Hochschulreife (Abitur) an einem Gymnasium ist unter bestimmten Voraussetzungen möglich.

Mit freundlichen Grüßen

Andreas Gilg
-Schulleiter-

Die
Johann – Riederer – Schule
Staatliche Realschule
Hauzenberg

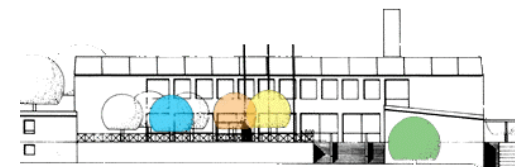

begrüßt Sie herzlich

digital

im Schuljahr 2020/2021

**Johann-Riederer-Schule
Staatliche Realschule
Hauzenberg**

Eckmühlstr. 24

94051 Hauzenberg

Telefon: 0 85 86 – 15 50

Fax: 0 85 86 – 9 11 30

E-Mail: verwaltung@realschule-hauzenberg.de



Übertrittsvoraussetzungen:

Der Regelübertritt erfolgt **nach der 4. Klasse** Grundschule.

Mit einer Durchschnittsnote aus Deutsch, Mathematik und Heimat- und Sachunterricht (Übertrittszeugnis)

➤ bis 2,66 ist ein Übertritt uneingeschränkt möglich.

➤ Schlechter als 2,66:

Note 3 und 4 im Probeunterricht oder besser

Note 4 und 4 im Probeunterricht

einmal 5 oder schlechter im PU

➔ **Probeunterricht**

➔ Probeunterricht bestanden;

➔ **Elternwille entscheidet**

➔ **kein Übertritt möglich**

➤ auch ein späterer Übertritt ist möglich.

Übertritt **nach der 5. Klasse** Mittelschule

Mit einer Durchschnittsnote aus Deutsch, Mathematik (im Jahreszeugnis)

➤ bis 2,5 ist ein Übertritt uneingeschränkt möglich (unbedingte Voranmeldung mit Zwischenzeugnis).

➤ in allen anderen Fällen ist kein Übertritt möglich.

Die Realschule umfasst die Jahrgangsstufen 5 bis 10.

Jahrgangsstufen 5, 6:

Unterrichtsfächer: Religion oder Ethik, Deutsch, Englisch, Mathematik, Geschichte (6. Jgst.), Geographie, Biologie, Sport, Musik, Kunsterziehung (6. Jgst.), Informationstechnologie, Werken, Textilarbeit.

Ab der 7. Jahrgangsstufe:

Unterricht in vier verschiedenen Ausbildungsrichtungen, und zwar in vier Wahlpflichtfächergruppen mit jeweils bestimmten Schwerpunkten. Die Wahl der Wahlpflichtfächergruppe erfolgt gegen Ende der Jahrgangsstufe 6.

Jahrgangsstufen 7, 8, 9 und 10:

Neben den Wahlpflichtfächern sind die Pflichtfächer für alle Schüler verbindlich.

Je nach **Wahlpflichtfächergruppe** gibt es folgende Schwerpunkte und Profulfächer: -Der Realschulabschluss aller Wahlpflichtfächergruppen (I, II, III a, III b) ist gleichwertig-

Wahlpflichtfächergruppe I	Wahlpflichtfächergruppe II	Wahlpflichtfächergruppe III a	Wahlpflichtfächergruppe III b
mathematisch-naturwissenschaftlich	wirtschaftlich-kaufmännisch	fremdsprachlich (Französisch)	hauswirtschaftlich
Abschlussprüfungsfächer: Deutsch Englisch Mathematik I Physik	Abschlussprüfungsfächer: Deutsch Englisch Mathematik II/III Betriebswirtschaftslehre/ Rechnungswesen	Abschlussprüfungsfächer: Deutsch Englisch Mathematik II/III Französisch	Abschlussprüfungsfächer: Deutsch Englisch Mathematik II/III Ernährung und Gesundheit
Profulfächer: Mathematik Physik Informationstechnologie (TZ/Informatik) Chemie	Profulfächer: Betriebswirtschaftslehre/ Rechnungswesen Wirtschaft und Recht Informationstechnologie (Textverarbeitung)	Profulfächer Französisch BwR/Wirtschaft und Recht Informationstechnologie (Textverarbeitung)	Profulfächer Ernährung und Gesundheit Informationstechnologie (Textverarbeitung)

Zu den Pflicht- und Wahlpflichtfächern kommen nach den Möglichkeiten der Schule noch zahlreiche Wahlfächer. Z.B. Chor, Schulband, Schulspiel und Theater, Informationstechnologie, Jugend forscht, Astronomie, etc. Es gibt aber auch ein Tutorensystem und Streitschlichter. Zudem unterstützen wir zahlreiche soziale Projekte.